



Ministero dei Beni e delle Attività Culturali e del Turismo

DIREZIONE GENERALE MUSEI

**AVVISO PUBBLICO PER L'INDIVIDUAZIONE DI ENTI NON PROFIT CUI AFFIDARE LA CONCESSIONE IN USO DI
BENI IMMOBILI APPARTENTENTI AL DEMANIO CULTURALE DELLO STATO**

Bassano Romano (VT) - Villa Giustiniani

Villa Giustiniani - Bassano Romano (VT)
Planimetria generale

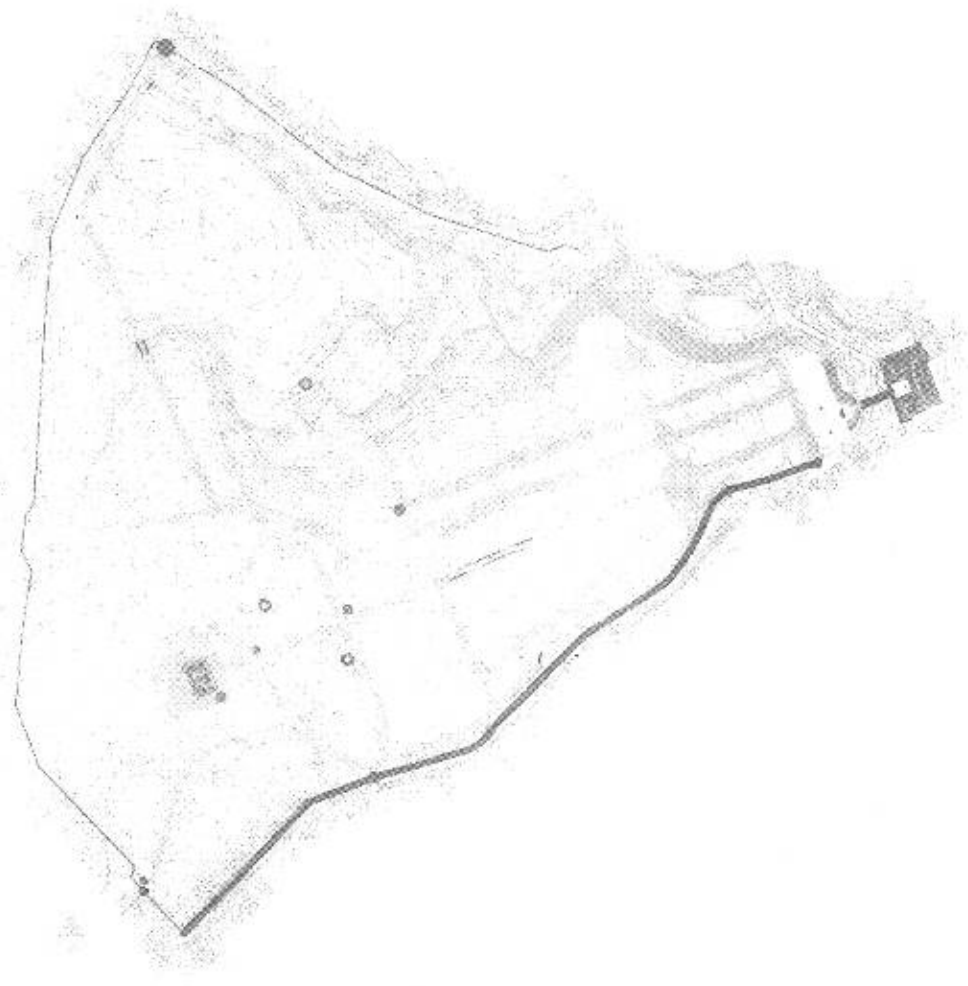

- PUNTI E PASSAGGI ON QUADRA
- MURALE
- ▨ PIAZZOLE BASTIATE
- PUNTI DI ACCESSO
- ~ MURO DI RIPIANTO
- ~ PUGILI E CORRI D'ARRETRATA
- ⊕ CANTINATO SOTTERRANEO
- RESTI DI ELEMENTI SCULTOREI
- COLAZI E CISTERNE



u.a.-1

Villa Giustiniani - Bassano Romano (VT)
Piano sopraelevato

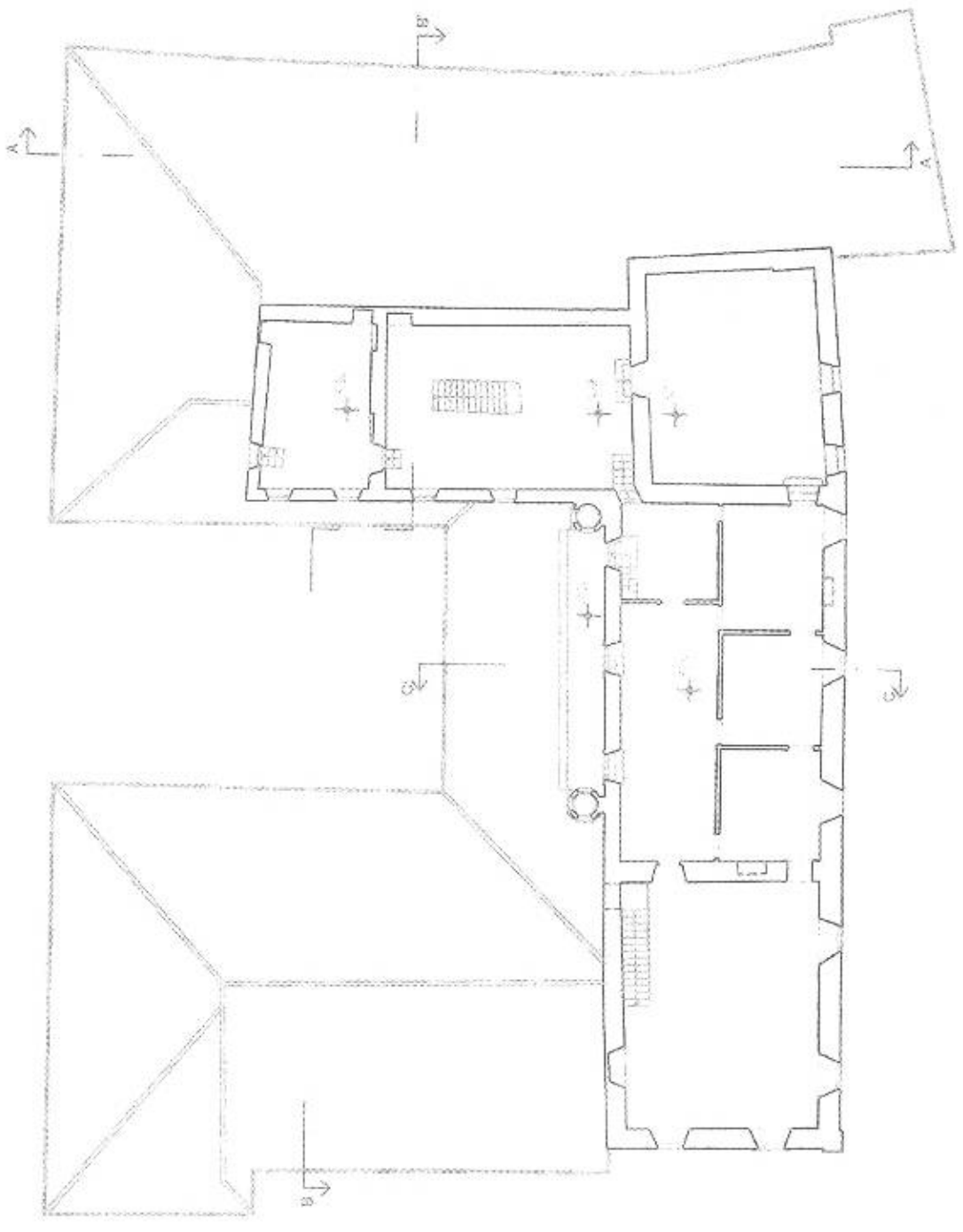

U-1-1-1-1

Villa Giustiniani - Bassano Romano (VT)
Piano mezzanino

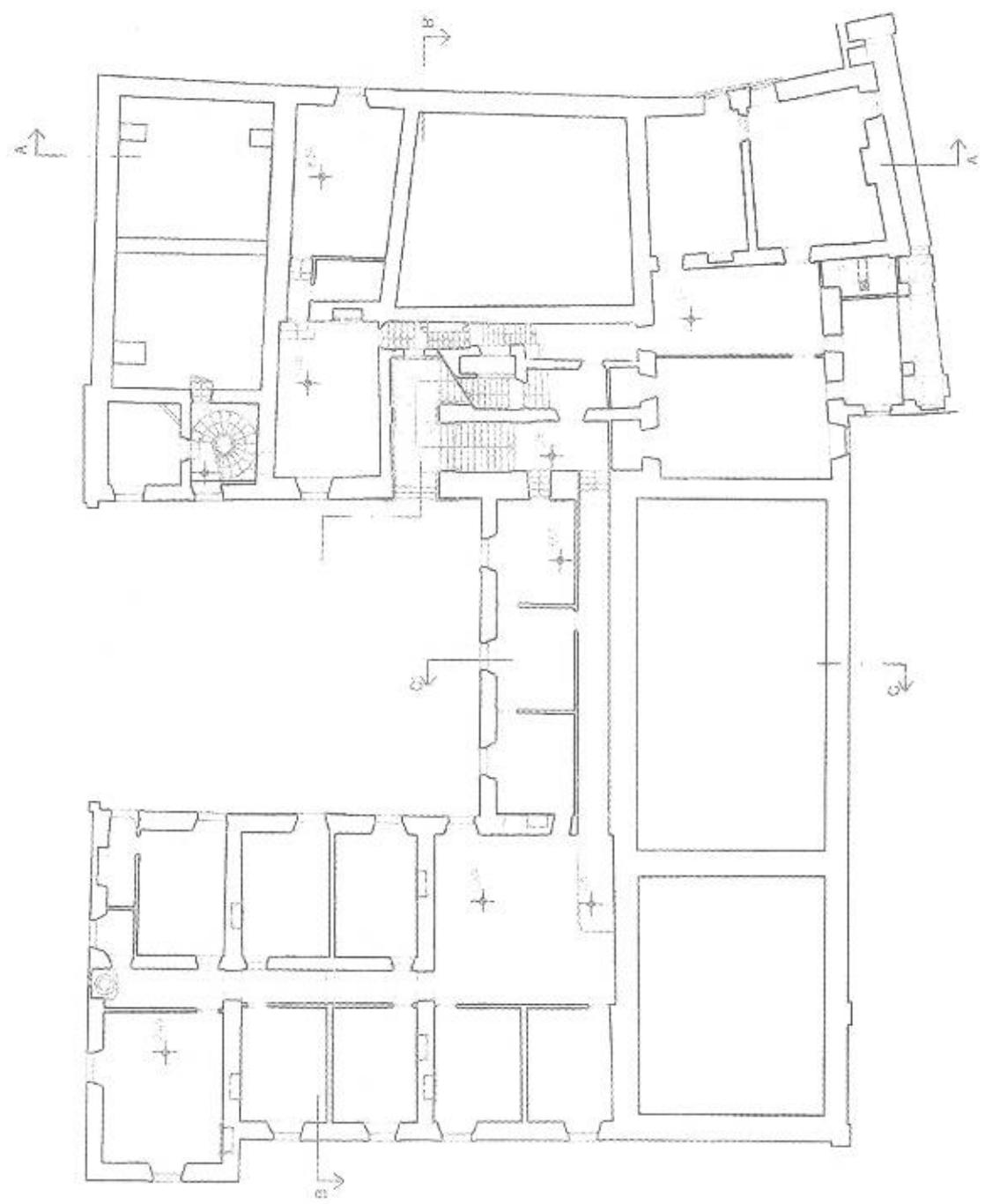

6-1-1-2

Villa Giustiniani - Bassano Romano (VT)
Piano nobile

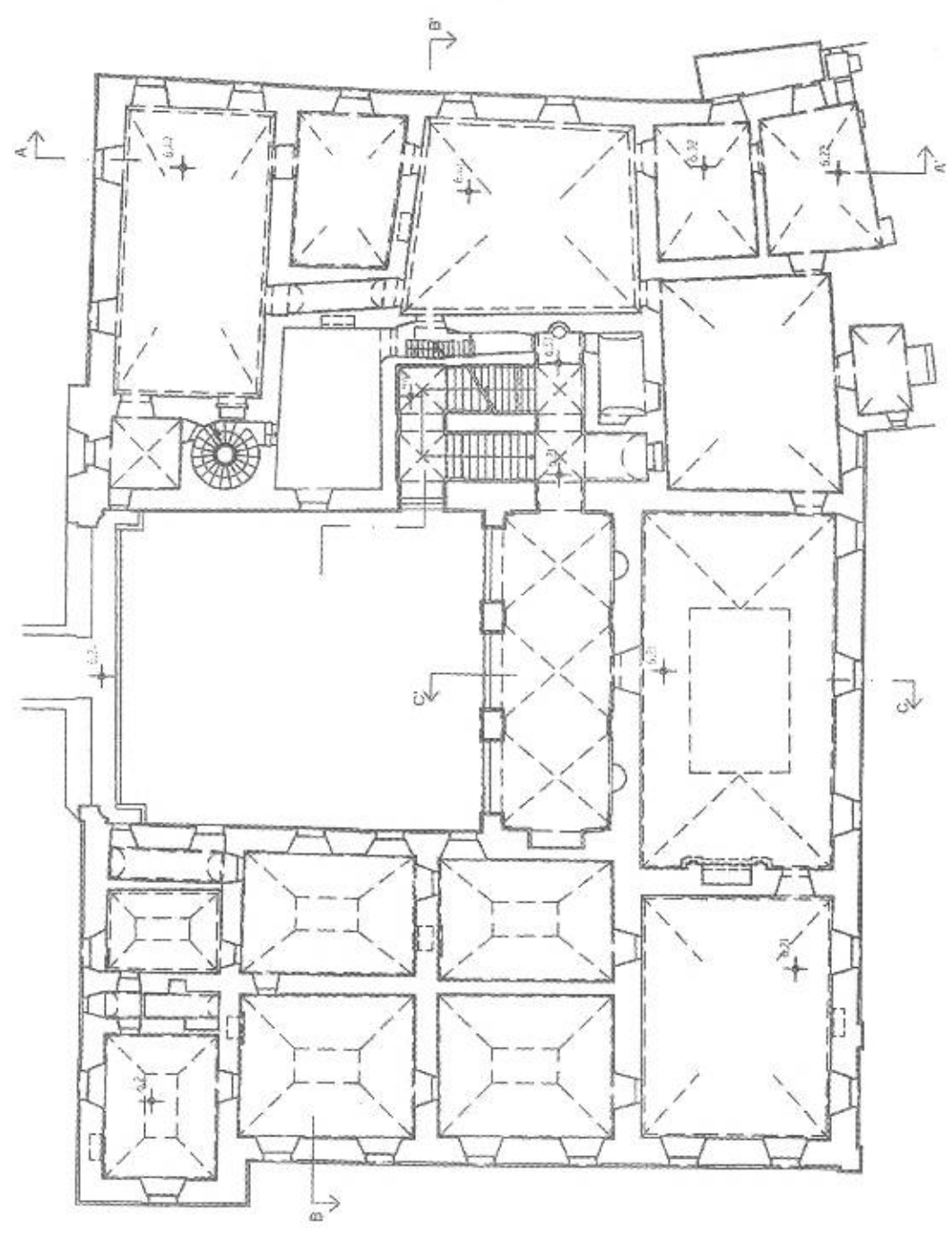

Villa Giustiniani - Bassano Romano (VT)
Piano terra

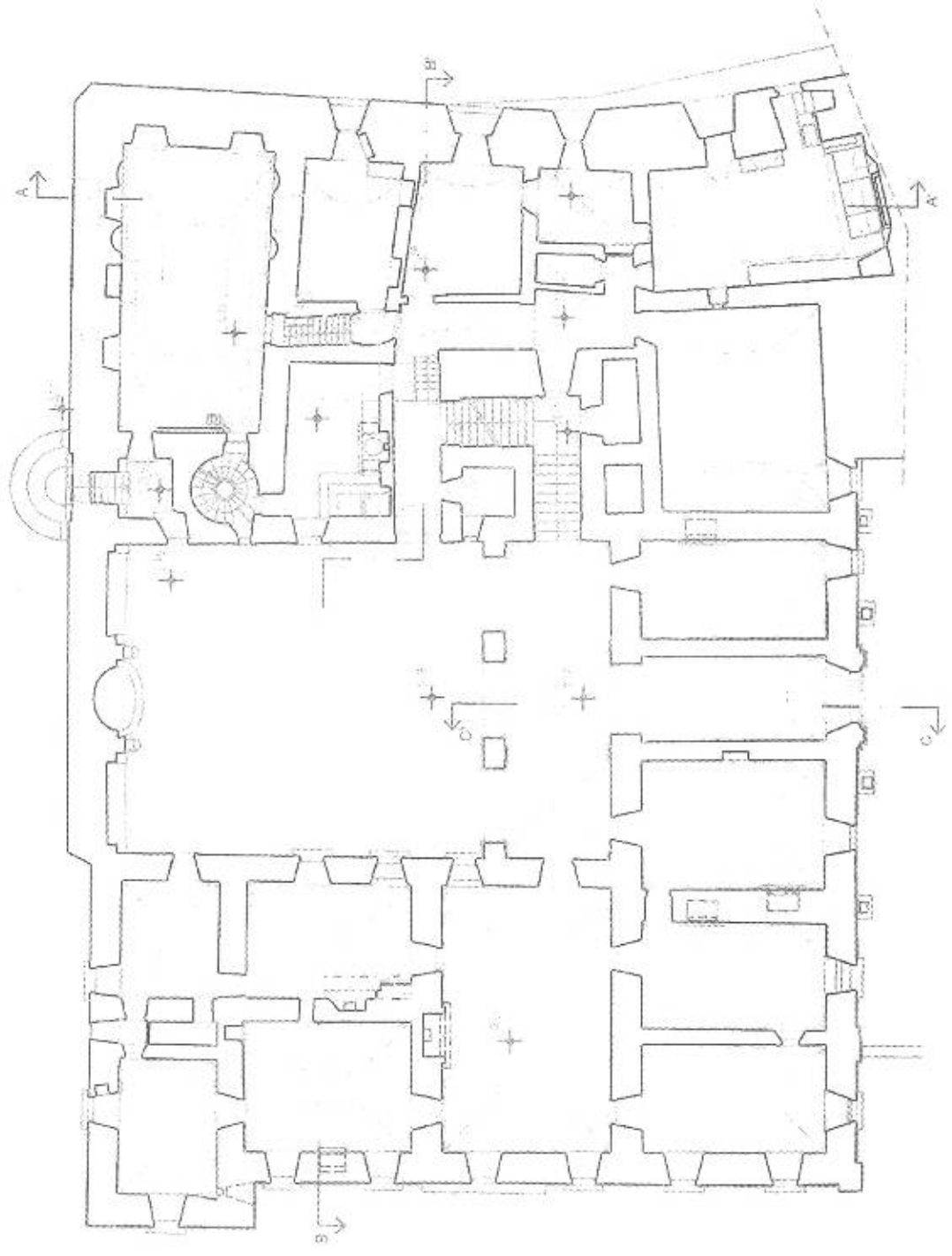

Villa Giustiniani - Bassano Romano (VT)
Piano cantine

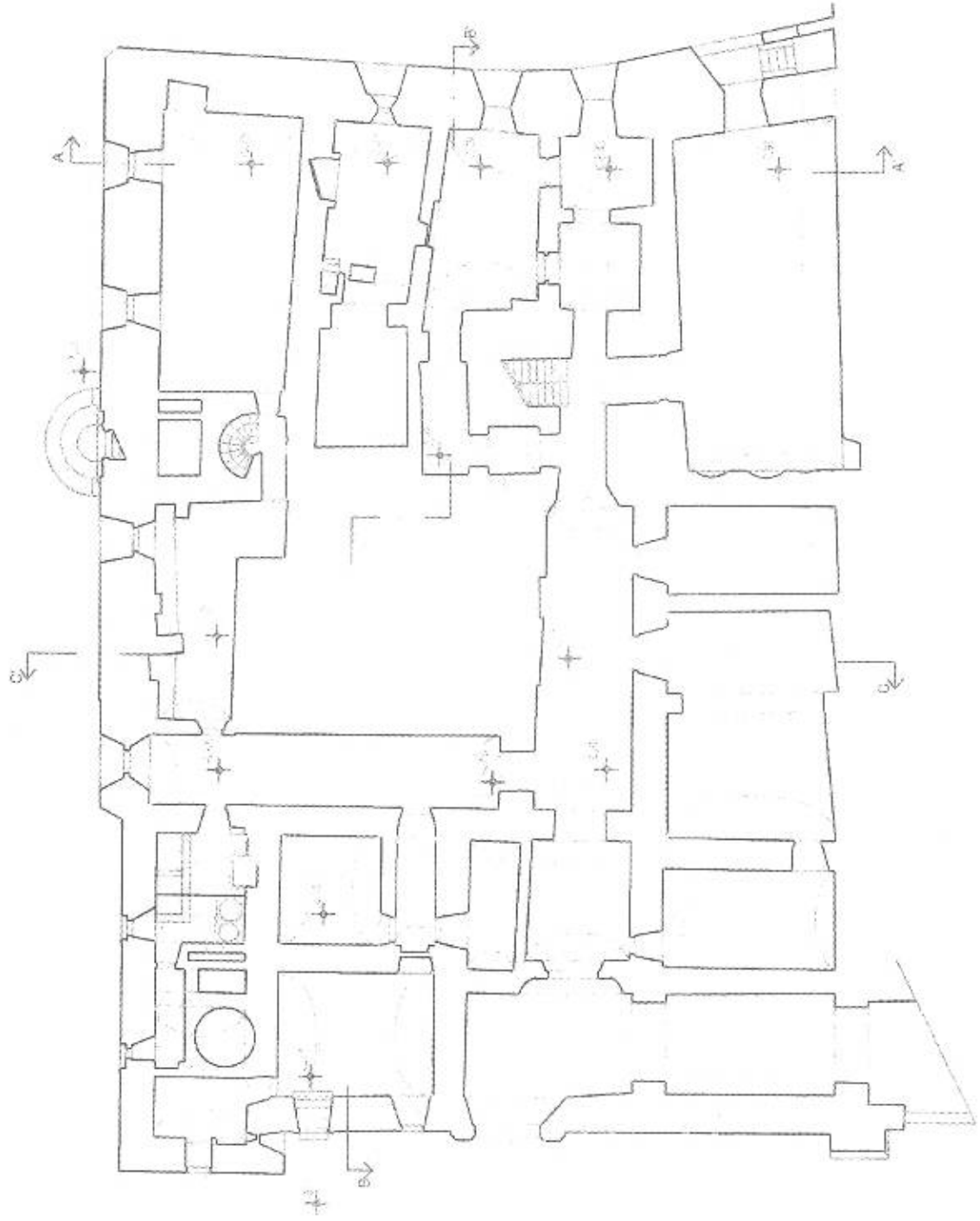

4-1-1-4

4-1.2-1

Villa Giustiniani - Bassano Romano (VT)
Rocca

Piano terzo

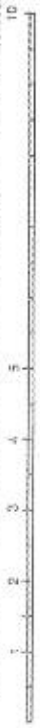
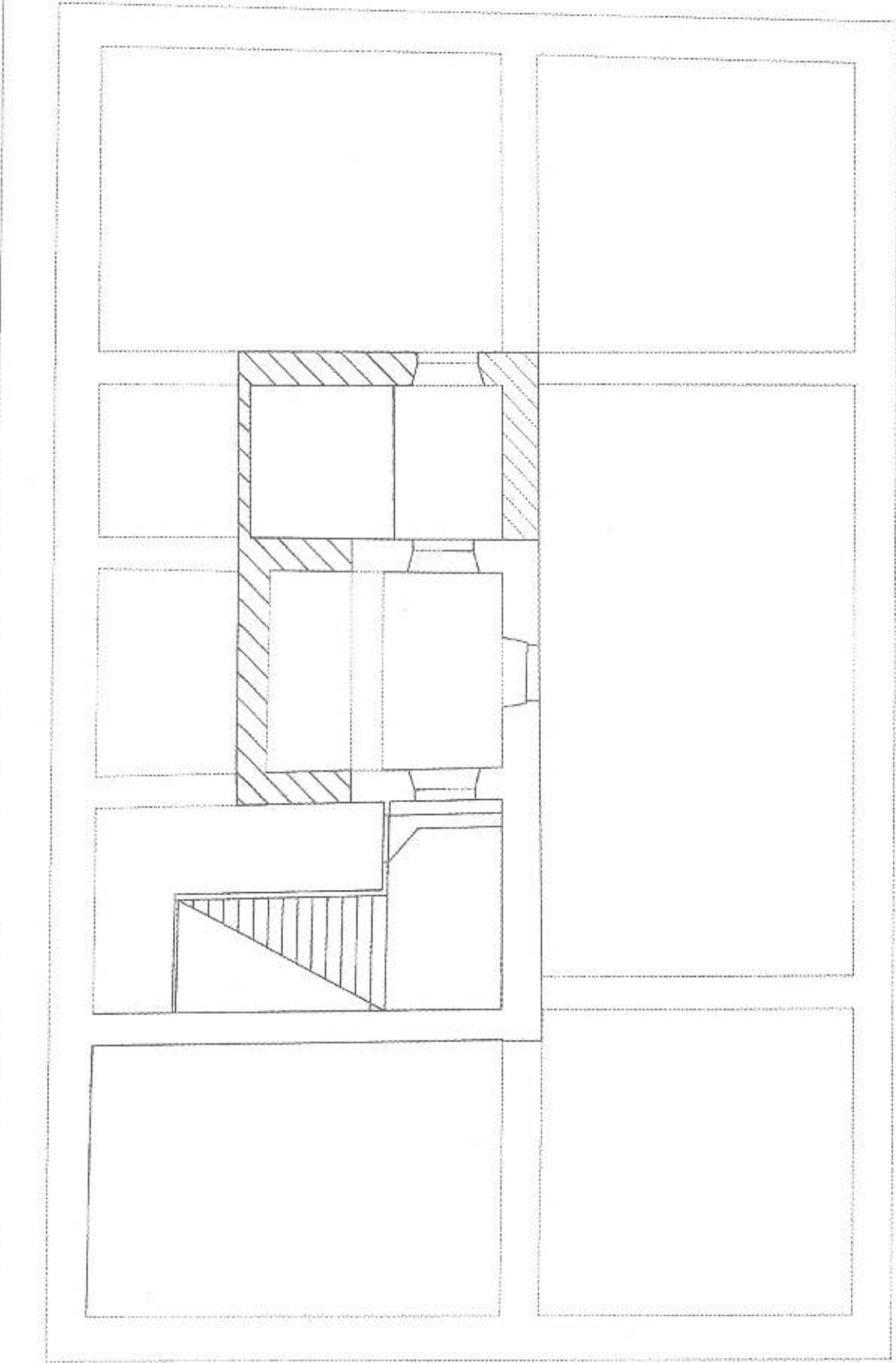

u.1.2.2

Villa Giustiniani - Bassano Romano (VT)
Rocca

Piano secondo

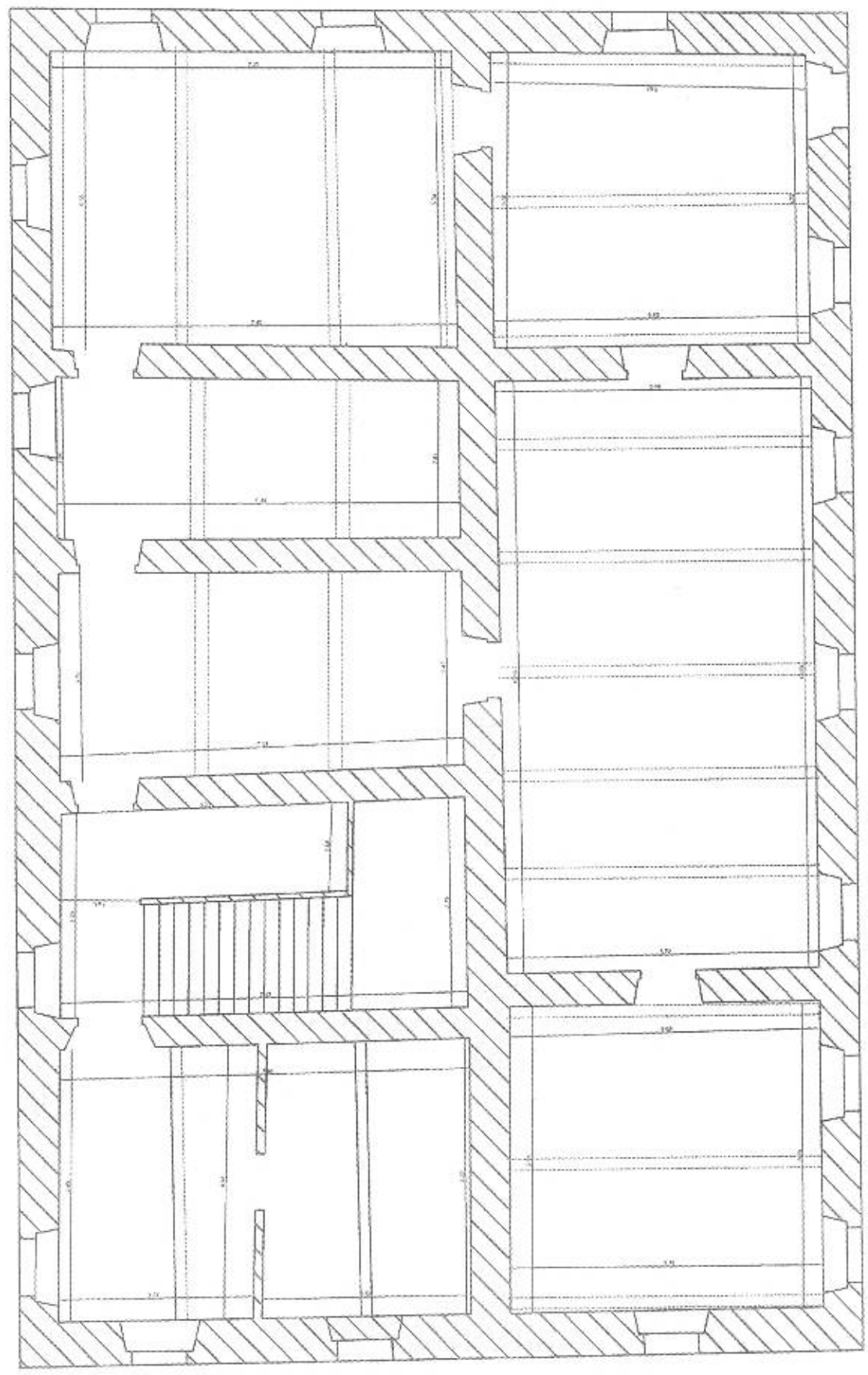

6-1-2-3

Villa Giustiniani - Bassano Romano (VT)
Rocca

Piano primo

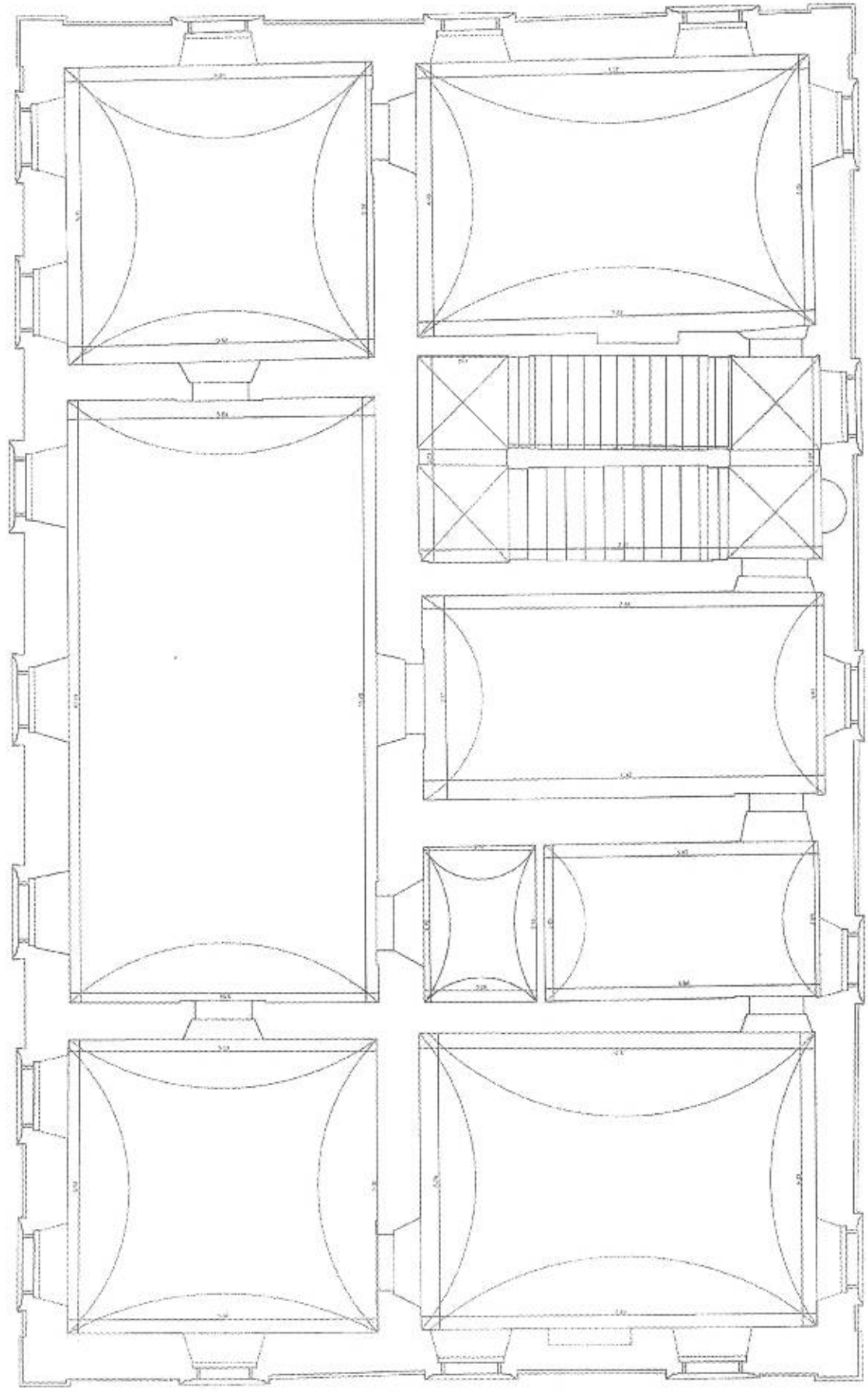

6-1-2-6

Villa Giustiniani - Bassano Romano (VT)
Rocca

Piano terreno

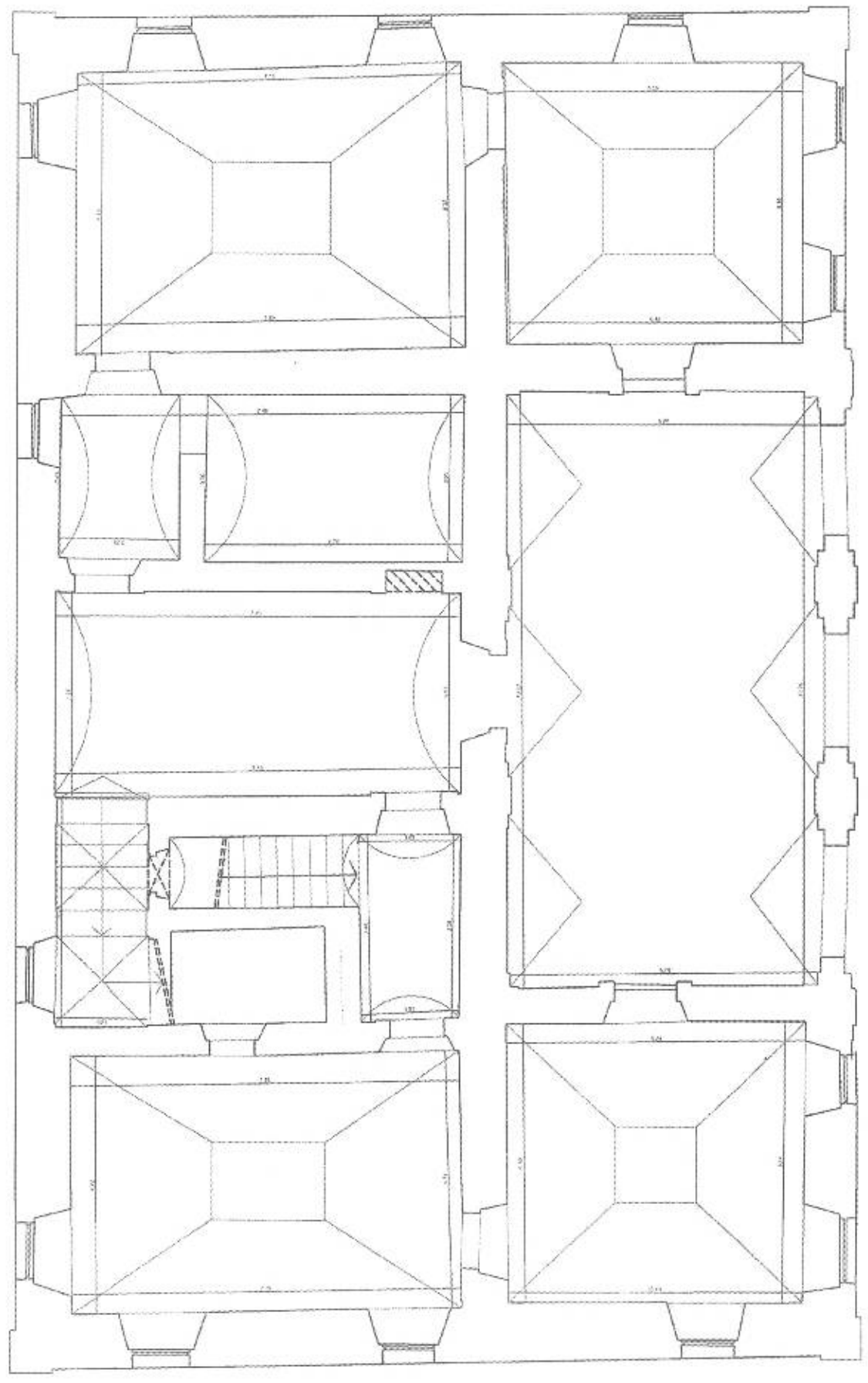

h.1.2.5

Villa Giustiniani - Bassano Romano (VT)
Rocca

Piano interrato

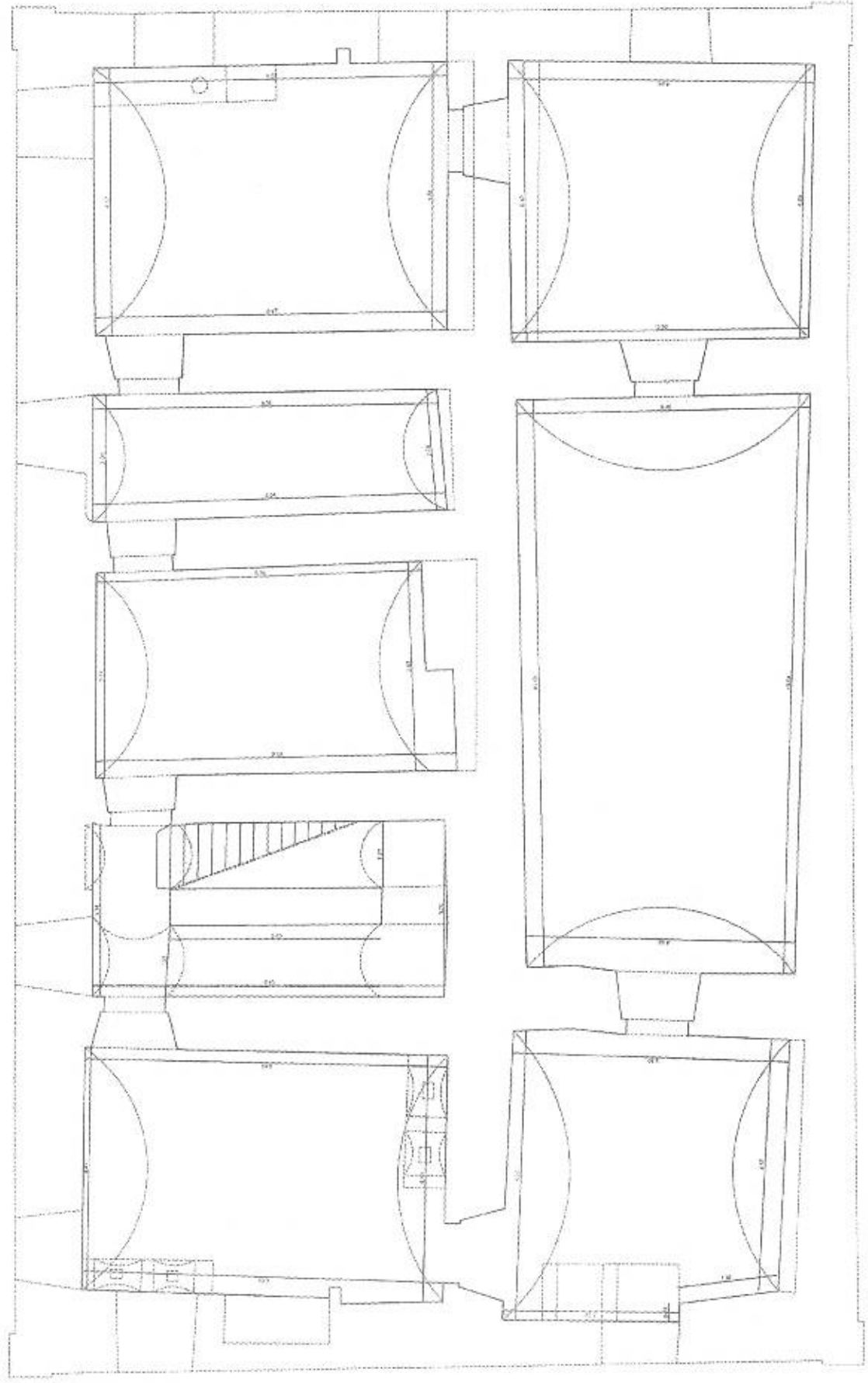

VILLA GIUSTINIANI - BASSANO ROMANO (VT)
 SUPERFICI NETTE DEL PALAZZO

| PIANO | N. | SUPERFICIE (MQ.) |
|---------------|----|------------------|
| TERRA | 1 | 65,90 |
| | 2 | 36,00 |
| | 3 | 30,90 |
| | 4 | 46,40 |
| | 5 | 39,00 |
| | 6 | 39,20 |
| | 7 | 90,00 |
| | 8 | 43,50 |
| | 9 | 38,00 |
| | 10 | 26,40 |
| | 11 | 22,50 |
| | 12 | 220,00 |
| | 13 | 6,40 |
| | 14 | 82,20 |
| | 15 | 28,20 |
| | 16 | 7,70 |
| | 17 | 26,60 |
| | 18 | 17,00 |
| | 19 | 5,00 |
| | 20 | 25,70 |
| | 21 | 28,90 |
| | 22 | 22,40 |
| | 23 | 3,70 |
| | 24 | 14,20 |
| | 25 | 3,60 |
| | 26 | 6,00 |
| | 27 | 59,30 |
| | 28 | 66,50 |
| TOTALE | | 1.101,20 |

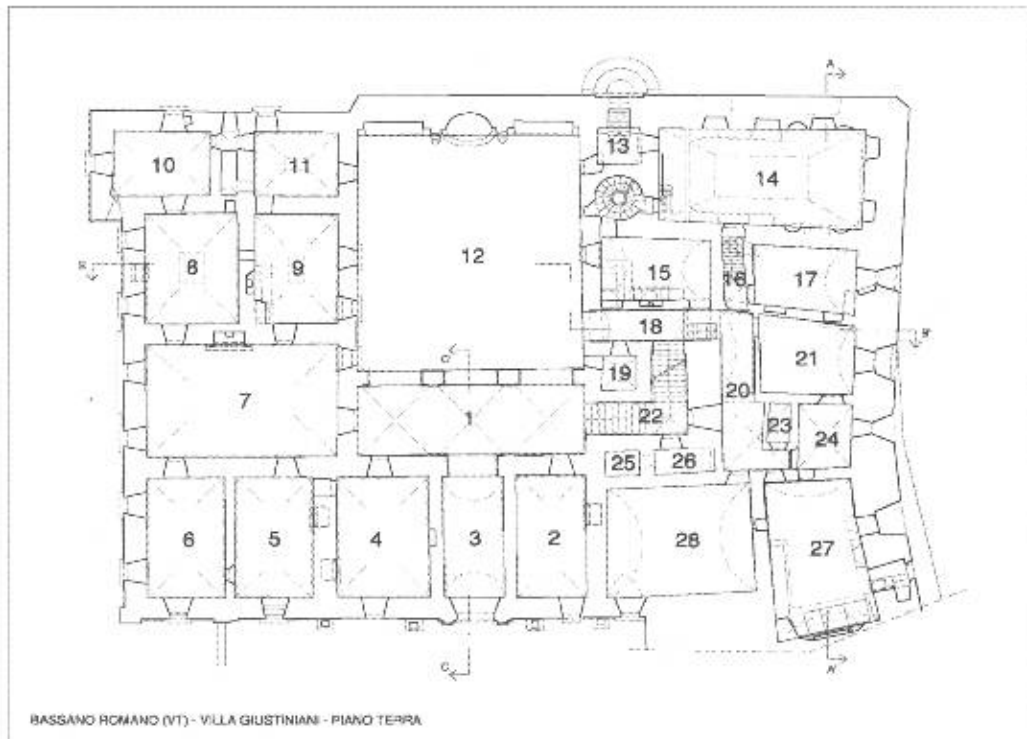

VILLA GIUSTINIANI - BASSANO ROMANO (VT)
 SUPERFICI NETTE DEL PALAZZO

| PIANO | N. | SUPERFICIE (MQ.) |
|---------------|----|------------------|
| NOBILE | 1 | 68,40 |
| | 2 | 131,88 |
| | 3 | 88,50 |
| | 4 | 48,74 |
| | 5 | 41,50 |
| | 6 | 48,35 |
| | 7 | 40,36 |
| | 8 | 31,65 |
| | 9 | 6,80 |
| | 10 | 18,20 |
| | 11 | 6,90 |
| | 12 | 9,70 |
| | 13 | 82,00 |
| | 14 | 31,70 |
| | 15 | 30,85 |
| | 16 | 83,42 |
| | 17 | 51,70 |
| | 18 | 7,70 |
| | 19 | 71,35 |
| | 20 | 25,32 |
| | 21 | 30,40 |
| | 22 | 1,20 |
| | 23 | 11,80 |
| TOTALE | | 968,42 |

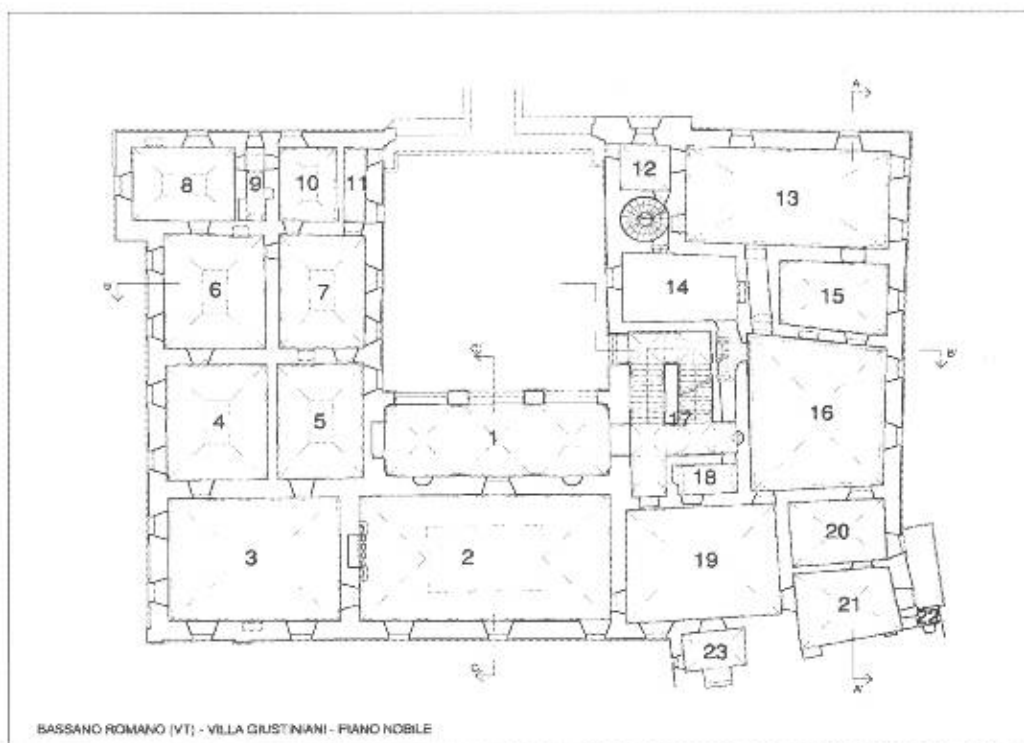

VILLA GIUSTINIANI - BASSANO ROMANO (VT)
SUPERFICI NETTE DEL PALAZZO

| PIANO | N. | SUPERFICIE (MQ.) |
|---------------|----|------------------|
| SOPRAELEVATO | 1 | 94,00 |
| | 2 | 48,00 |
| | 3 | 18,50 |
| | 4 | 19,50 |
| | 5 | 21,90 |
| | 6 | 21,50 |
| | 7 | 24,80 |
| | 8 | 72,00 |
| | 9 | 79,40 |
| | 10 | 34,50 |
| TOTALE | | 434,10 |

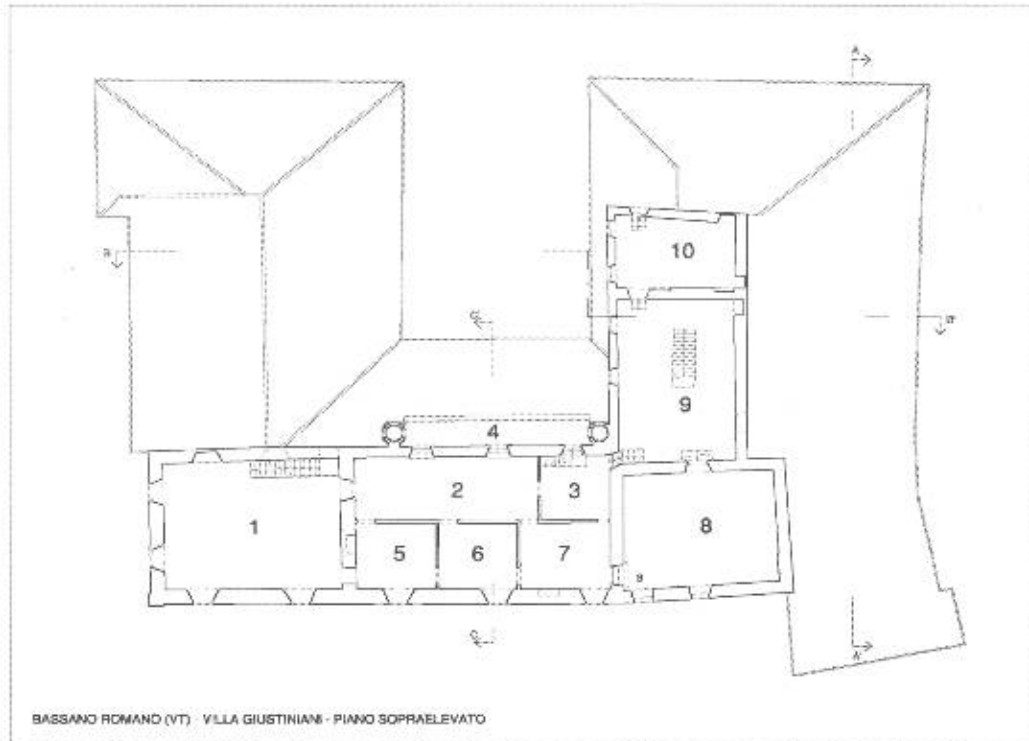

| | |
|------------------------|-----------------|
| TOTALE GENERALE | 2.503,72 |
|------------------------|-----------------|

4-2

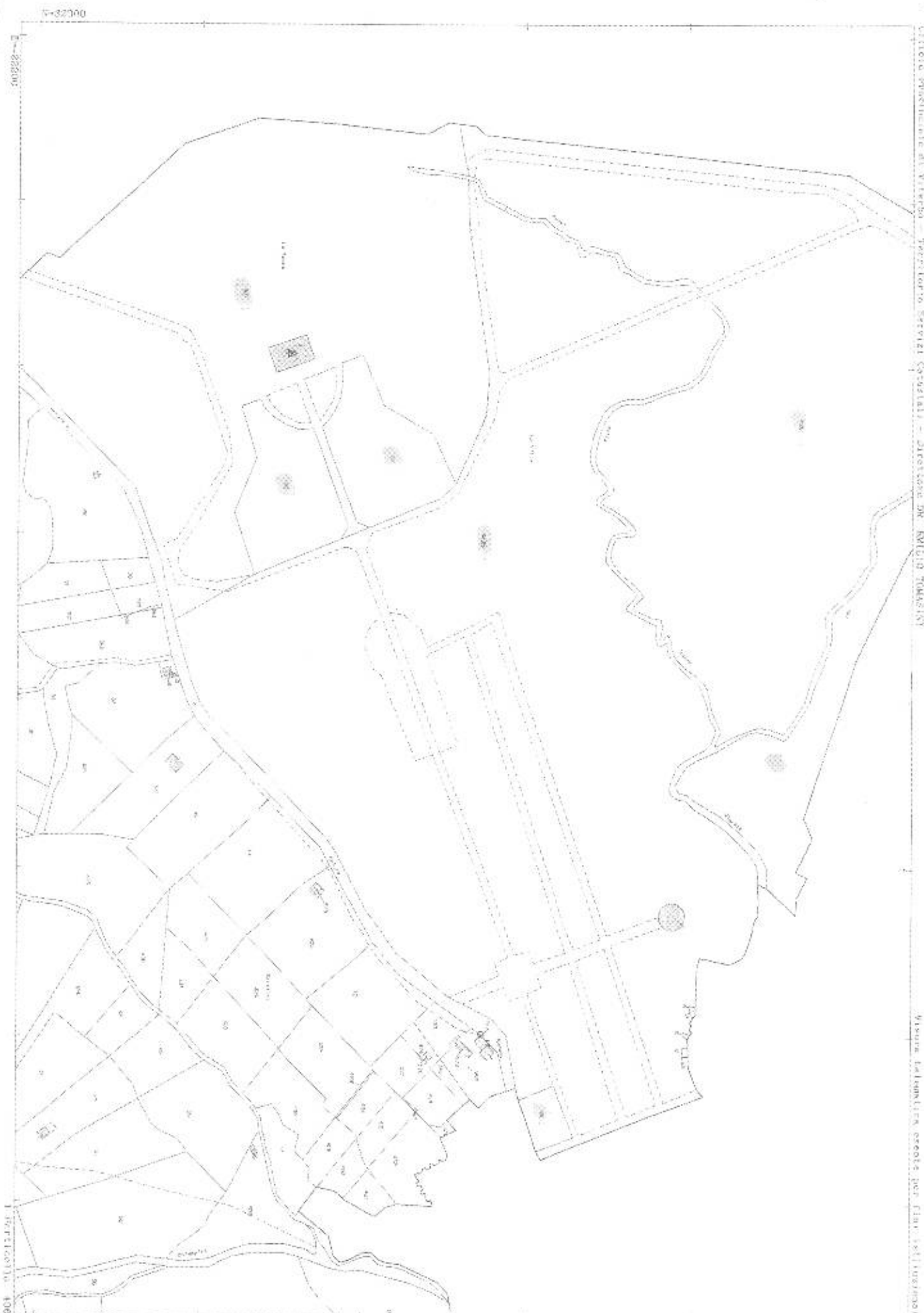

Città Municipale di Viterbo - Territorio Servizi Sociali - direzione DR. ENRICO TOMASINI

Visura telematica esente per fini istituzionali

U.L.L.

N° 02800



Ufficio Provinciale di Viterbo - Territorio Servizi Catastrali - Direttore DR. MILLO ZINNASCHI

Scelta fotografica eseguita per il 1:10000

Comune BASSANO ROMANO
Foglio 7

Scala originale: 1:1000
Dimensione cartina: 340.000 x 270.000 metri

7-Mar-2014 8:55
Prof. n. 715532/3/14

2-21760

I Spettacoli: 609

6.2.2



Ufficio Provinciale di Viareggio - Territorio Servizi Catastrali - Direttore DR. GREGORIO TONARINI

Via dei Colonnelli 100 - 55019 Viareggio (TS) - Tel. 059 400111

4.3.1

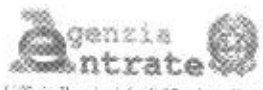

Ufficio Provinciale di Viterbo - Territorio
Servizi Catastali

Visura per immobile

Situazione degli atti informatizzati al 07/03/2014

Data: 07/03/2014 - Ora: 09:27:29
Visura n.: T29342 Pag: 1

Fine

| | |
|----------------------|--|
| Dati della richiesta | Comune di BASSANO ROMANO (Codice: A704) Provincia di VITERBO |
| Catasto Terreni | Foglio: 7 Particella: 63 |

Immobile

| N | DATI IDENTIFICATIVI | | | | DATI CLASSAMENTO | | | | DATI DERIVANTI DA | |
|---|---------------------|------------|-----|-----|------------------|--|-------|--------------------|--------------------|--|
| | Foglio | Particella | Sub | Poa | Qualità Classe | Superficie(m ²) terreno | Daire | Reddito | | |
| | | | | | | | | Urbicostale | | Agrario |
| 1 | 7 | 63 | | | INCULT PROD | 01 84 | | Euro 0,05 L. 92 | Euro 0,00 L. 18 | Impianto meccanografico del 01/08/1971 |

Nota

Parma

INSTATO

| N | DATI ANAGRAFICI | CODICE FISCALE | DIRETTI E ONERI REALI |
|---|--|----------------|-----------------------|
| 1 | MINISTERO DELL'ECONOMIA E DELLE FINANZE con sede in ROMA | 800779652* | (1) Proprietà per 1/1 |
| DATI DERIVANTI DA VOLTAURA D'UFFICIO del 18/10/2003; Voltura n. 1504/2003 in giti dal 26/09/2003 (protocollo n. VTO/41855) Rettorato n. 2 Registrazione: Sed: RBT; NOTA TRASCR. N. 4394092 | | | |

Unità immobiliari n. 1

Visura telematica esente per fini istituzionali

* Codice Fiscale Valden/in Anagrafe Tributaria

6.3.2



Ufficio Provinciale di Viterbo - Territorio
Servizi Catastrali

Visura per immobile
Situazione degli atti informatizzati al 07/03/2014

Data: 07/03/2014 - Ora: 09:28:43

Fine

Visura n.: T30018 Pag: 1

| | |
|----------------------|--|
| Dati della richiesta | Comune di BASSANO ROMANO (Codice: A704) Provincia di VITERBO |
| Catasto Terreni | Foglio: 7 Particella: 64 |

Immobile

| N. | DATI IDENTIFICATIVI | | | | DATI CLASSAMENTO | | | | DATI DERIVANTI DA | |
|--------------------|---------------------|------------|-----|-------|------------------|----------------|--------|---------------------------------|------------------------------|---|
| | Foglio | Particella | Sub | Porz. | Qualità Classe | Superficie(m²) | Indice | Reddito | | |
| 1 | 7 | 64 | - | - | INCULTI PRC03 | 01 | 97 | Direnziale Euro 0,66 1,99 | Agrario Euro 0,01 1,28 | Trapianto meccanografico del 01/10/1975 |
| Note: 1 Partita | | | | | | | | | | |

INTESTATO

| N. | DATI ANAGRAFICI | CODICE FISCALE | DIRETTI E OBLIGATI |
|---|--|----------------|----------------------|
| 1 | MINISTERO DELL'ECONOMIA E DELLE FINANZE via sede in ROMA | 80267790547* | (*) Proprietà per il |
| DATI DERIVANTI DA VOLONTARIA D'UFFICIO del 14/12/2001 Viterbo n. 15065 1/2008 in atti del 26/09/2008 (protocollo n. VTR141855) Rettificato n. 2 Registrazione Sede: REIT - NOTA TRASCR. N. 5546262 | | | |

Unità immobiliari n. 1

Visura telematica esente per fini istituzionali

* Codice Fiscale Valibile in Anagrafe Tributaria



Ufficio Provinciale di Viterbo - Territorio Servizi Catastrali

Visura per immobile

Situazione degli atti informatizzati al 07/03/2014

Data: 07/03/2014 - Ora: 09:26:19

Fine

Visura n.: 728674 Pag: 1

| | |
|----------------------|--|
| Dati della richiesta | Comune di BASSANO ROMANO (Codice: A704) |
| | Provincia di VITERBO |
| Catasto Terreni | Foglio: 7 Particella: 499 |

Immobile

| N | DATI IDENTIFICATIVI | | | | DATI CLASSAMENTO | | | | DATI DERIVANTI DA | |
|--|---------------------|------------|-----|-------|------------------|----------------|---------|--------------------------------------|----------------------------------|---------------------------------------|
| | Foglio | Particella | Sub | Part. | Qualit. Classe | Superficie(m²) | Destin. | Reddito | | |
| 1 | 7 | 499 | | | BOSCO ALTO U | 24,94 | | Dominicale Euro 7,21 L. 13.950 | Agraria Euro 1,26 L. 2.443 | Impianto meteoografico del 01/10/1871 |
| Note: 1 Partita | | | | | | | | | | |

INTESTATO

| N | DATI ANAGRAFICI | CODICE FISCALE | DISTITTO E ONFRI REALI |
|---|--|----------------|------------------------|
| 1 | MINISTERO DELL'ECONOMIA E DELLE FINANZE con sede in ROMA | 5007790987* | (1) Proprietà per 1/1 |
| DATI DERIVANTI DA: VOLTURA D'UFFICIO del 18/10/2004 Valore n. 15085,10000 in lire dal 28/09/2008 (protocollo n. 370141503) Repertorio n. 2.8-Registrazione Sede: RATTI -NOTA TRASCU... N. 3354/0002 | | | |

Unità immobiliari n. 1

Visura telematica esente per fini istituzionali

* Codice Fiscale Valden in Asagale Tribunale

6-3-4



Ufficio Provinciale di Viterbo - Territorio
Servizi Catastrali

Visura per immobile

Situazione degli atti informatizzati al 07/03/2014

Data: 07/03/2014 - Ora: 09:30:00

Fine

Visura n.: T30669 Pag. 1

| | |
|----------------------|--|
| Dati della richiesta | Comune di BASSANO ROMANO (Codice: A704) |
| | Provincia di VITERBO |
| Catasto Terreni | Foglio: 11 Particella: 16 |

Immobile

| N | DATI IDENTIFICATIVI | | | | DATI CLASSAMENTO | | | | DATI DERIVANTI DA |
|---|---------------------|------------|-----|-------|------------------|----------------|--------------|--|--|
| | Foglio | Particella | Sub | Partz | Qualità Classe | Superficie(m²) | Destinazione | R. reddito | |
| 1 | 11 | 16 | | | SEMINATIVO 2 | 03 20 | | Catastale Lire 2,55 1.4935 Agrom Euro 6,85 L. 1.645 | Impianto meccanografico del 01/10/1971 |

Notizie

Partita

INTESTATO

| N | DATI ANAGRAFICI | CODICE FISCALE | IMPOSTE E ONERI REALI |
|-------------------|--|----------------|-----------------------|
| 1 | MINISTERO DELL'ECONOMIA E DELLE FINANZE con sede in ROMA | 8020790587* | (1) Proprietà per 1/1 |
| DATI DERIVANTI DA | VALUTAZIONE D'UFFICIO del 18/10/2007 Volume n. 35056 1/2008 in atti dal 26/09/2009 (protocolla n. VT/141885) Repertorio c. 2 Raggruppamento Sede: BREV. NOT. TRASCR. N. 33542/02 | | |

Unità immobiliari n. 1

Visura telematica coerente per Enti istituzionali

* Codice Fiscale Variabile in Anagrafe Tributaria



Ufficio Provinciale di Viterbo - Territorio
Servizi Catastali

Visura per immobile

Situazione degli atti informatizzati al 07/03/2014

Data: 07/03/2014 - Ora: 09:47:21

File

Visura n.: 148645 Pag: 1

| | |
|----------------------|--|
| Dati della richiesta | Comune di BASSANO ROMANO (Codice: A704) |
| | Provincia di VITERBO |
| Catasto Terreni | Foglio: 12 Particella: 1 |

Immobile

| N. | DATI IDENTIFICATIVI | | | | DATI CLASSAMENTO | | | | DATI DERIVANTI DA | |
|---------|---------------------|------------|-----|------|------------------|-----------------------------|-----------|-------------------------------------|----------------------------------|---------------------------------------|
| | Foglio | Particella | Sub | Rec. | Qualità Classe | Superficie(m ²) | Deduzione | Reddito | | |
| 1 | 13 | 1 | | | BOSCO ALTO C | 1 18 m | | Dominata Euro 24,11 L. 46,680 | Agraria Euro 4,22 L. 5,169 | Tecnico meccanografico del 01/10/1971 |
| Codici: | | | | | | Parola: | | | | |

INTESTATO

| N. | DATI ANAGRAFICI | CODICE FISCALE | DIRETTI E ONERI REALI |
|-------------------|--|---|-----------------------|
| 1 | MINISTERO DELL'ECONOMIA E DELLE FINANZE con sede in ROMA | 0207720587* | (1) Proprietà per 1/1 |
| DATI DERIVANTI DA | | VOLONTARIA D'UFFICIO del 16/10/2001 Visura n. 15085 (1/2005 in atti del 26/09/2005 protocollo c. V.0141885) Repertorio n. 2 Registrazione Sede: RBTJ, NOTA TRASCR. N. 5354/2002 | |

Unità immobiliari n. 1

Visura telematica esente per fini istituzionali

* Codice Fiscale Validato in Anagrafe Tributaria

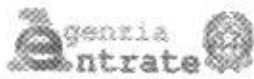

Ufficio Provinciale di Viterbo - Territorio
Servizi Catastali

Visura per immobile

Situazione degli atti informatizzati al 07/03/2014

Data: 07/03/2014 - Ora: 09.51.32

Fine

Visura n.: T43242 Pag: 1

| | |
|-----------------------------|--|
| Dati della richiesta | Comune di BASSANO ROMANO (Codice: A704) Provincia di VITERBO |
| Categoria Terreni | Foglio: 12 Particella: 32 |

Immobile

| N. | DATI IDENTIFICATIVI | | | | DATI CLASSAMENTO | | | | DATI DERIVANTI DA | |
|------|---------------------|------------|-----|-------|------------------|---------------------------|--------|------------------------|-------------------------|---|
| | Foglio | Particella | Sub | P.zz. | Qualità Classe | Superficie m ² | Totale | Perfetto | | |
| | | | | | | | | Dominicale | | Agrario |
| 3 | 12 | 32 | | | SEMUN ARBOR | 1 | 45,95 | Euro 26,42 1.70,924 | Euro 14,19 L. 27,300 | Inquinato meccanografico del 01/10/1973 |
| Note | | Portata | | | | | | | | |

INTERSTATO

| N. | DATI ANAGRAFICI | CODICE FISCALE | DIRITTI E ONERI REALI |
|-------------------|---|--|-----------------------|
| 1 | IMPOSTA DELLA ECONOMIA E DELLE FINANZE con sede in ROMA | 800790587* | (1) Proprietà per 1/1 |
| DATI DERIVANTI DA | | VOLONTÀ D'UFFICIO del 18/10/2001, Verbale n. 13066/15008 in via del 20/06/2008 (protocollo n. VT0141843), Reparto n. 2 Registro n. Serie RB17 - NOTA TEASOR. N. 31440002 | |

Data immobiliare: 1

Visura telematica: esente per fini istituzionali

* Codice Fiscale Valido in Anagrafe Tributaria

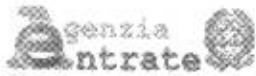

Ufficio Provinciale di Viterbo - Territorio
Servizi Catastrali

Visura per immobile

Situazione degli atti informatizzati al 07/03/2014

Data: 07/03/2014 - Ora: 09:52:21

Fine

Visura n.: 742705 Pag. 1

| | |
|----------------------|--|
| Dati della richiesta | Comune di BASSANO ROMANO (Codice: A704) |
| | Provincia di VITERBO |
| Catasto Terreni | Foglio: 12 Particella: 80 |

Immobile

| N. | DATI IDENTIFICATIVI | | | | DATI CLASSAMENTO | | | | DATI DERIVANTI DA | |
|----|---------------------|------------|-----|-------|------------------|--------------------------|--------|-------------------------|-------------------------|--|
| | Foglio | Particella | Sub | Perz. | Qualità Classe | Superficie ¹⁾ | Deduz. | Ridotto | | |
| | | | | | | | | Dominicale | | Agraria |
| 1 | 12 | 80 | | | SEMIN ARBOR | 44,80 | | Euro 35,86 L. 69,440 | Euro 13,68 L. 26,850 | Impianto meccanografico del 01/08/1971 |

Notifica

Partita

INTESTATO

| N. | DATI ANAGRAFICI | CODICE FISCALE | DOLITI E ONERI REALI |
|-------------------|---|----------------|-----------------------|
| 1 | MINISTERO DELL'ECONOMIA E DELLE FINANZE con sede in ROMA | 9007790567* | (1) Proprietà per 1/1 |
| DATI DERIVANTI DA | VOLONTARIA DUFFICIO del 18/10/2001 Visura n.: 15085-02008 in via del 26/08/2008 (circoscrizione n. 7/2014/1851) Repertorio n.: 7 Registrazione Sede REPT. NOTA TRASCR. N. 5347692 | | |

Unità immobiliari n. 1

Visura telematica esente per fini istituzionali

* Codice Fiscale Valutato in Agenzia Tributaria

4-3-8

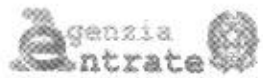

Ufficio Provinciale di Viterbo - Territorio
Servizi Catastri

Visura per immobile

Situazione degli atti informatizzati al 07/03/2014

Data: 07/03/2014 - Ora: 09:53:10
Visura n.: T44181 Pag. 1

| | |
|----------------------|--|
| Dati della richiesta | Comune di BASSANO ROMANO (Codice: A704) Provincia di VITERBO |
| Catasto Terreni | Foglio: 12 Particella: 88 |

| N. | DATI IDENTIFICATIVI | | | | DATI CLASSAMENTO | | | | DATI DERIVANTI DA | |
|----|---------------------|------------|------|------|------------------|-----------------------------|-------|---------------------------------------|------------------------------------|---|
| | Foglio | Particella | Sub. | Puro | Qualità Classe | Superficie(m ²) | Dato: | Reddito | | |
| 1 | 12 | 88 | | | ORTO U | 88 20 | | Catastale: Euro 10,29 I. N. 860 | Agrario: Euro 8,26 I. N. 290 | Supplente meccanografico del 01/10/1973 |

| Nazione | | Partita | |
|--|--|----------------|-------------------------|
| INTERSTATO | | | |
| N. | DATI ANAGRAFICI | CODICE FISCALE | DIRETTI E ONERI REALI |
| 1 | MINISTERO DELL'ECONOMIA E DELLE FINANZE con sede in ROMA | 80207790587* | (1) Proprietà (art. 10) |
| DATI DERIVANTI DA | | | |
| VOLONTA' D'UFFICIO del 18/10/2009 Volume n. 12056 del 28/09/2009 protocollo n. V.01141885 Superficie n. 2 Regolarizzazione: Rite: RATT - NOIA TRASCR. N. 1554/2002 | | | |

Unità immobiliari n. 1
Visura telematica esente per fini istituzionali

* Codice Fiscale Valore in Anagrafe Tributaria

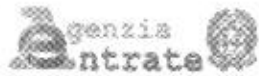

Ufficio Provinciale di Viterbo - Territorio
Servizi Catastali

Visura per immobile

Situazione degli atti informatizzati al 07/03/2014

Data: 07/03/2014 - Ora: 09:50:31

Fine

Visura n.: 742589 Pag: 1

| | |
|-----------------------------|---|
| Dati della richiesta | Comune di BASSANO ROMANO (Codice: A704) Provincia di VITERBO |
| Catasto Terreni | Foglio: 13 Particella: 406 |

Immobile

| N. | DATI IDENTIFICATIVI | | | | DATI CLASSAMENTO | | | | DATI DERIVANTI DA | | |
|----|---------------------|------------|-----|-------|------------------|-----------------------------|--|---------|--------------------------|-----------------------|--|
| | Foglio | Particella | Sub | Part. | Qualità Classe | Superficie(m ²) | | Destin. | Reddito | | |
| 1 | 13 | 406 | | | BOSCO ALTRI II | 9 95 60 | | | Domestico Euro 388,27 | Agrario Euro 35,09 | VARIAZIONE D'UFFICIO del 26/07/2013 n. 73094 L/2013 in atti dal 28/07/2013 (protocollo n. VT0075365) COSTITUZIONE PARTICELLA |

Notizie

Partita

Annotazioni

Il valore varato nella superficie per errore commesso in fase di redazione del c.c.1351/96, non è stato costituito il lotto.

INTERSTATO

| N. | DATI ANAGRAFICI | CODICE FISCALE | DIRETTI E ONERI REALI |
|--------------------------|---|----------------|-----------------------|
| 1 | MINISTERO DELL'ECONOMIA E DELLE FINANZE con sede in ROMA | 8020790287* | (1) Proprietà per 1/1 |
| DATI DERIVANTI DA | VOLONTA' D'UFFICIO del 18/10/2009 Volumi n. 13056 1/2009 in atti dal 26-09-2009 (protocollo n. VT0144885) Esentato n. 2 Registrazione Sede: REPT. NOTA TRASCR. N. 5354/2002 | | |

Unità immobiliari n. 1

Visura telematica esente per fini istituzionali

* Codice Fiscale Valutarie in Araposte Titolato

4-3-10

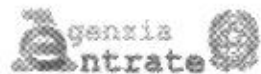

Ufficio Provinciale di Viterbo - Territorio
Servizio Catastali

Visura per immobile

Situazione degli atti informatizzati al 07/03/2014

Data: 07/03/2014 - Ora: 09:34:12

Fine

Visura n.: T44779 Pag: 1

| | |
|----------------------|--|
| Dati della richiesta | Comune di BASSANO ROMANO (Codice: A704) |
| | Provincia di VITERBO |
| Catasto Terreni | Foglio: 12 Particella: 407 |

Immobile

| N. | DATI IDENTIFICATIVI | | | | DATI CLASSAMENTO | | | | DATI DERIVANTI DA | |
|--------|---------------------|----------|-----|-------|------------------|-----------------------------|-------|--|----------------------------------|--|
| | Foglio | Parcella | Sub | Fraz. | Qualità Classe | Superficie(m ²) | Cobuz | Reddito | | |
| 1 | 12 | 407 | | | BOSCO ALTO U | 5 11 90 | | Dominiale Euro 195,75 1. 204,766 | Agone Euro 18,51 1. 35,833 | FRAZIONAMENTO n. 1351 10/1990 in atti del 30/02/1992 |
| Natura | | | | | | Partita | | | | |

INTESTATO

| N. | DATI ANAGRAFICI | CODICE FISCALE | DIRITTI E ONERI REALI |
|--|--|----------------|-----------------------|
| 1 | MINISTERO DELL'ECONOMIA E DELLE FINANZE con sede in ROMA | 80007190587* | (1) Proprietà per 1/1 |
| DATI DERIVANTI DA: VOLTURA D'UFFICIO del 12/10/2001 Volontà n. 19086 1/2008 in atti del 16/09/2008 (protocollato n. VTR141845) Espartito n. 2 Registrazione: Sede: RRTT - NOTA TRASCR. N. 33542001 | | | |

Unità immobiliari n. 1

Visura telematica esente per fini istituzionali

* Codice fiscale Validato in Anagrafe Tributaria

4-3-11

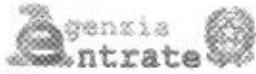

Ufficio Provinciale di Viterbo - Territorio
Servizi Catastali

Visura per immobile

Situazione degli atti informatizzati al 07/03/2014

Data: 07/03/2014 - Ora: 09:48:42

Fine

Visura n.: T41448 Pag: 1

| | |
|----------------------|--|
| Dati della richiesta | Comune di BASSANO ROMANO (Codice: A784) Provincia di VITERBO |
| Catasto Terreni | Foglio: 12 Particella: 578 |

| N. | DATI IDENTIFICATIVI | | | | DATI CLASSAGENZIO | | | | DATI ORIGINANTI DA |
|--------------|---------------------|--|-----|-------|-------------------|-----------------------------|--------|--|--|
| | Foglio | Particella | Sub | Part. | Qualità Classe | Superficie(m ²) | Deduz. | Ridotto | |
| 1 | 12 | 578 | | | BOSCO ALTO C | 5 95 04 | | Dominabile Euro 123,06 Agrario Euro 21,54 | VARIAZIONE D'UFFICIO del 26/07/2013 n. 73694 4/2013 In atti dal 29/07/2013 (protocollo n. VT0673365) COSTITUZIONE PARTICELLA |
| Notifica | | [Parita] | | | | | | | |
| Accessoriali | | di studio: costituita per essere sommersa in fase di redazione del C/1551/90, non è ritenuta costitutiva il tutto. | | | | | | | |

| N. | DATI ANAGRAFICI | CODICE FISCALE | DIRITTI e ONERI REALI |
|----|--|----------------|-----------------------|
| 1 | MINISTERO DELLA ECONOMIA E DELLE FINANZE, con sede in ROMA | 8000790587* | (C) Proprietà per 1/1 |

Unità immobiliari n. 1

Visura telematica esente per fini istituzionali

* Codice Fiscale Validato in Anagrafe Urbana